

KONSEP PROSES PERANCANGAN "SEKOLAH ISLAM TERPADU GORONTALO"



TITIK TOLAK

DATA

ANALISA

KONSEP

TRANSFORMASI

OUT PUT

LATAR BELAKANG

Pendidikan merupakan primer pada zaman yang maju sekarang ini. Kebanyakan masyarakat akan pendidikan formal dengan meningkatkan pendidikan sehingga kebutuhan akan keterampilan. Berbagai perkembangan baik dan negatif membuat masyarakat harus lebih selektif dalam memilih pendidikan. Pendidikan yang berkualitas akan meningkatkan kualitas sumber daya manusia yang akan meningkatkan kualitas pendidikan. Kualitas pendidikan mulai dari tingkat dasar, menengah bahkan tinggi.

Masyarakat mulai sadar dan melihat bahwa pendidikan merupakan pondasi masa depan. Pembentukan kepribadian tidak hanya diarahkan dari aspek teknis saja, khususnya Agama Islam. Masa pendidikan dasar adalah masa pendidikan moral. Hal ini yang akan membentuk kepribadian anak berkembang. Kepribadian moral yang terdapat pun juga dibebaskan salah satunya oleh pemahaman nilai agama pada anak usia dini yang diajarkan oleh keluarga, di lingkungan bangunan Sekolah Islam Terpadu sebagai Pembelajaran Kurikulum.

PENGERTIAN

Sekolah Islam Terpadu Gorontalo adalah Sekolah Islam Terpadu yang diintegrasikan dengan memadukan nilai integratif nilai dan ajaran Islam dalam bangunan sekolah dengan pendekatan pembelajaran yang efektif dan efisien yang optimal dan kooperatif antara guru dan siswa, serta masyarakat untuk membina karakter dan prestasi murid.

TUJUAN

Merencanakan dan merancang sebuah Sekolah Islam Terpadu di Gorontalo, yang dapat meningkatkan kualitas sebagai simbol fungsi proses pendidikan yang meninggalkan etika-kaidah arsitektur secara modern.

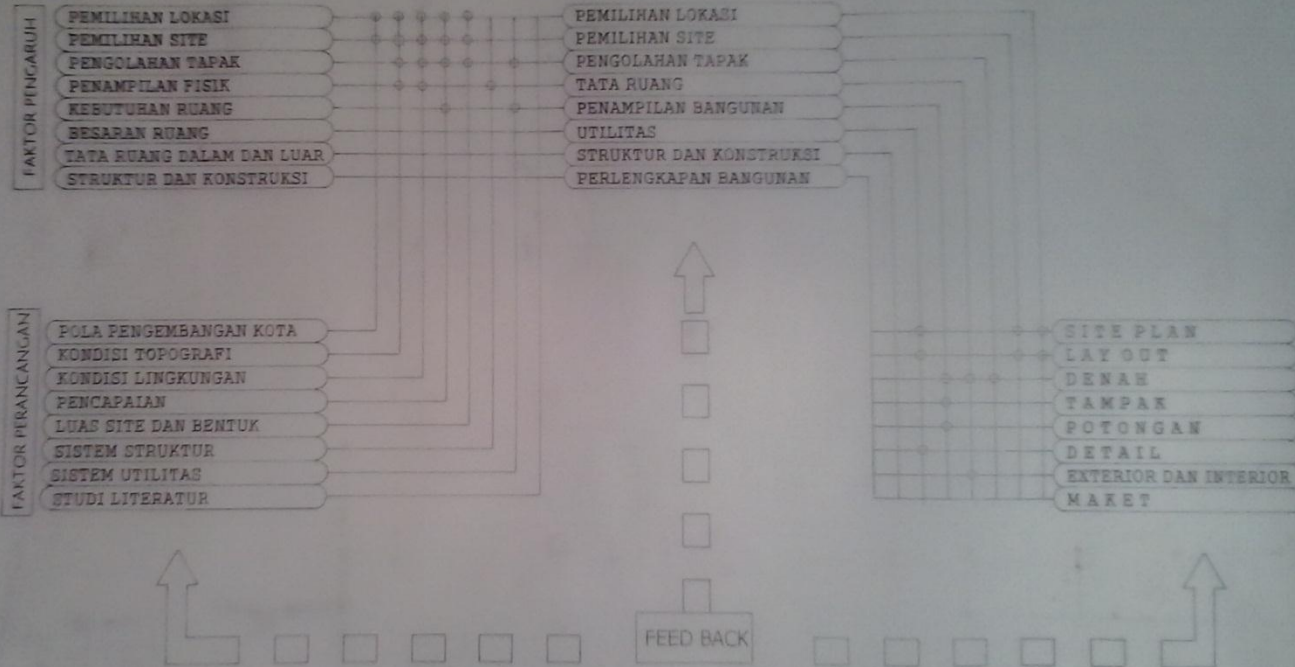

LAMPIRAN 1 : Site Plan

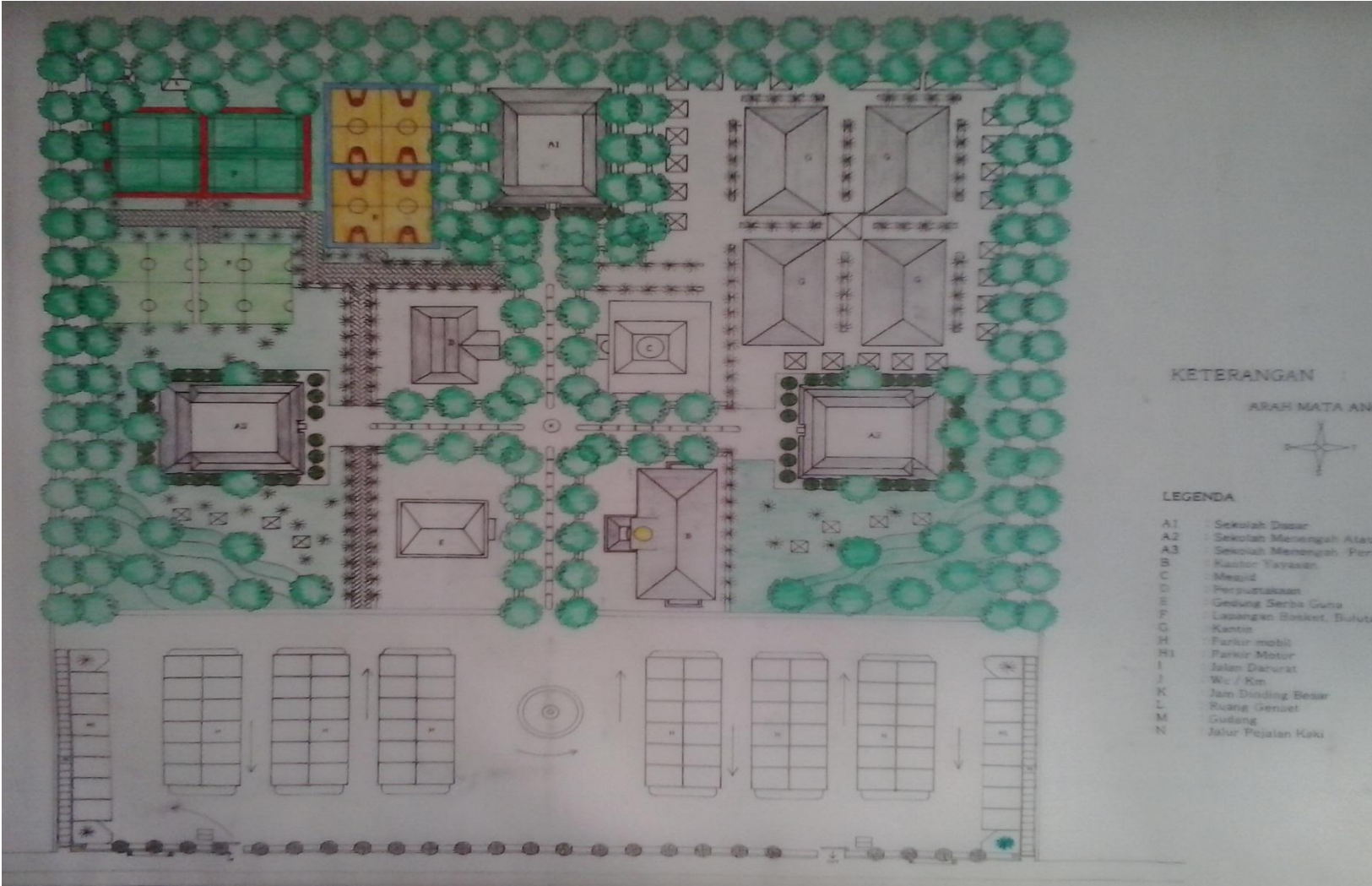

LAMPIRAN 2 : *Layout Plan*

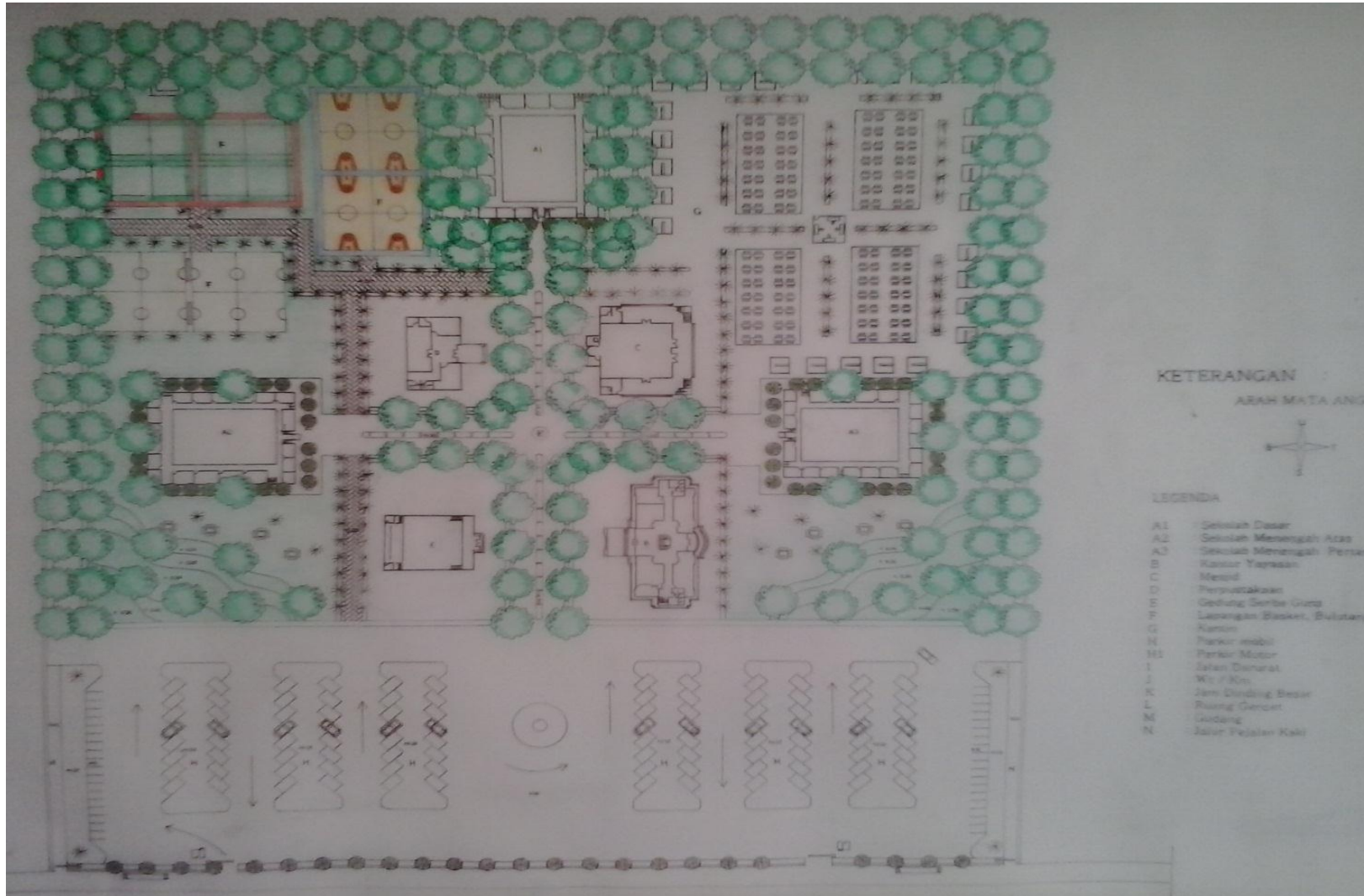

LAMPIRAN 3 : Denah, Tampak Dan Potongan Bangunan

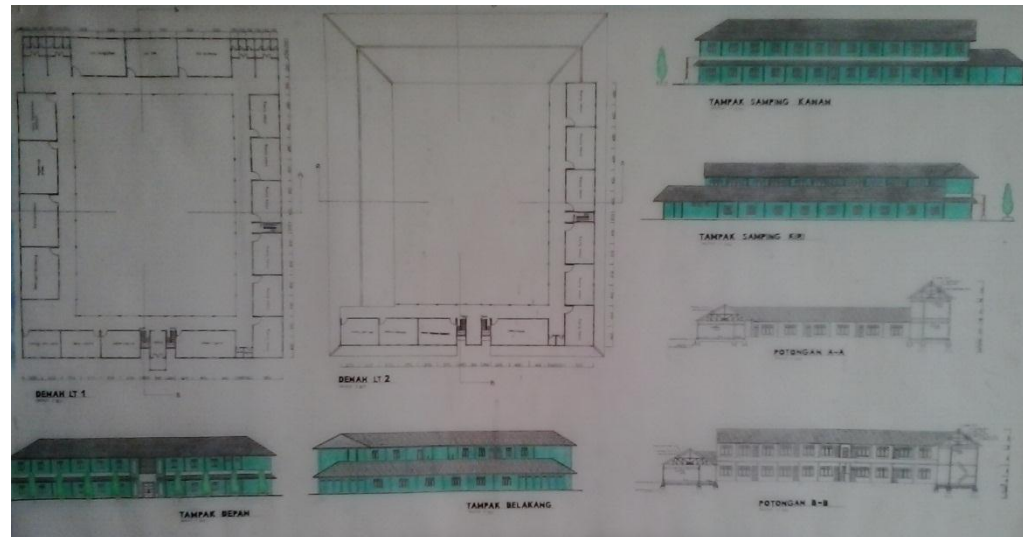
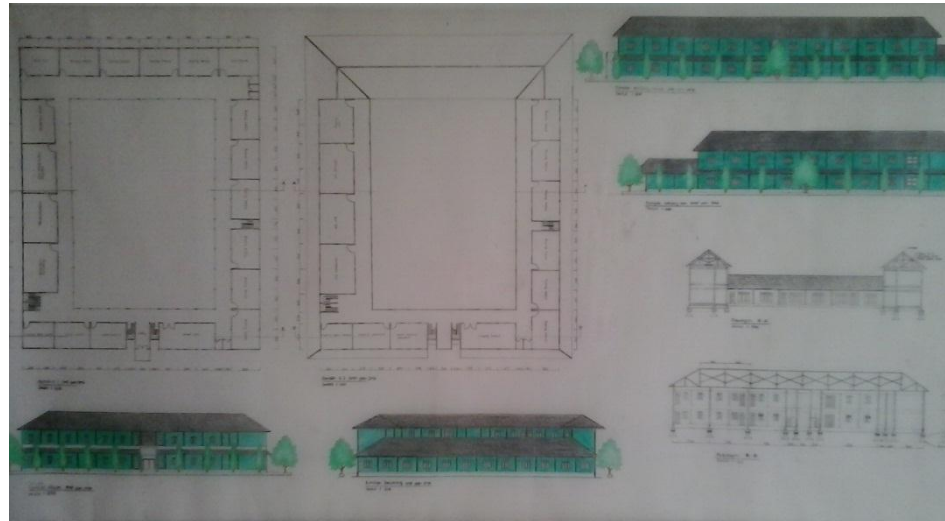

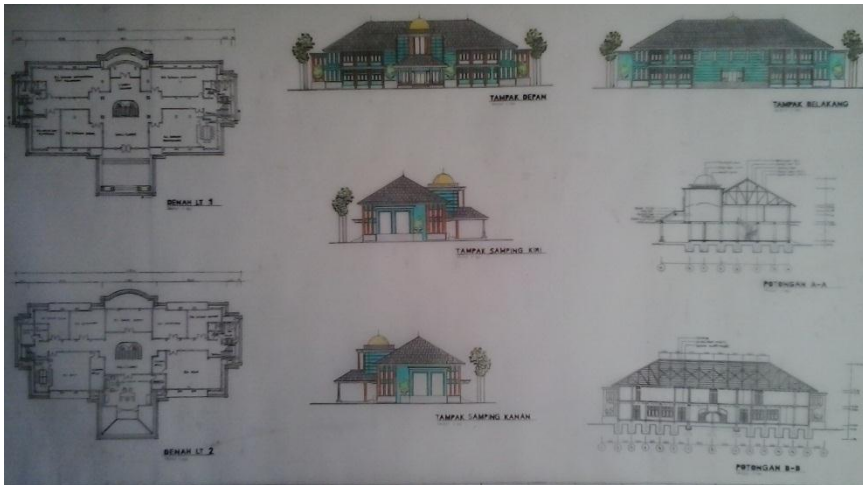
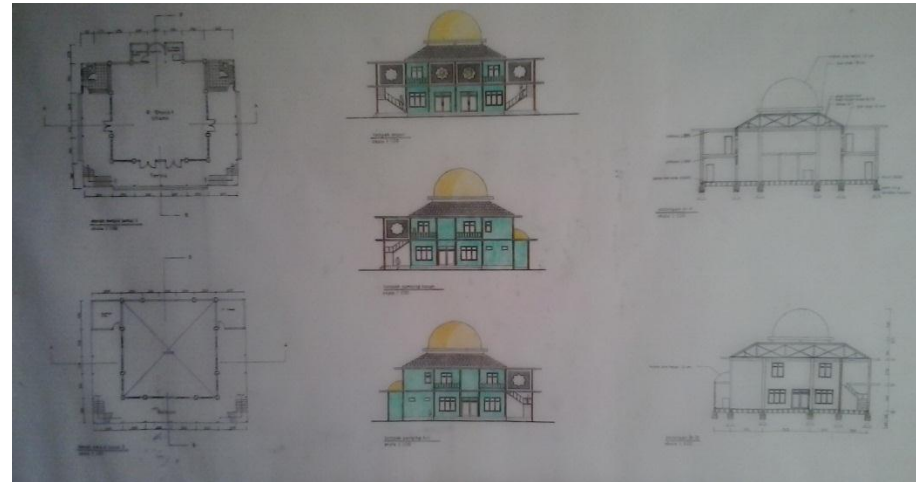
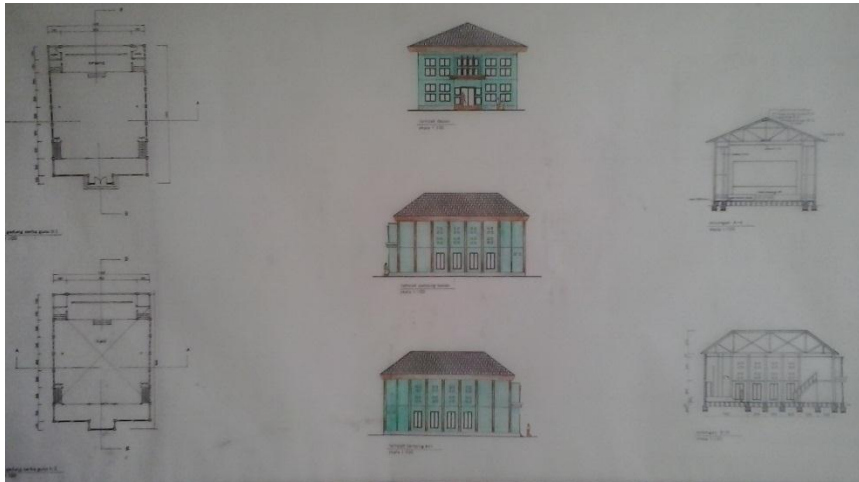

LAMPIRAN 4 : Rencana Plafond dan Rencana Elecktrikal

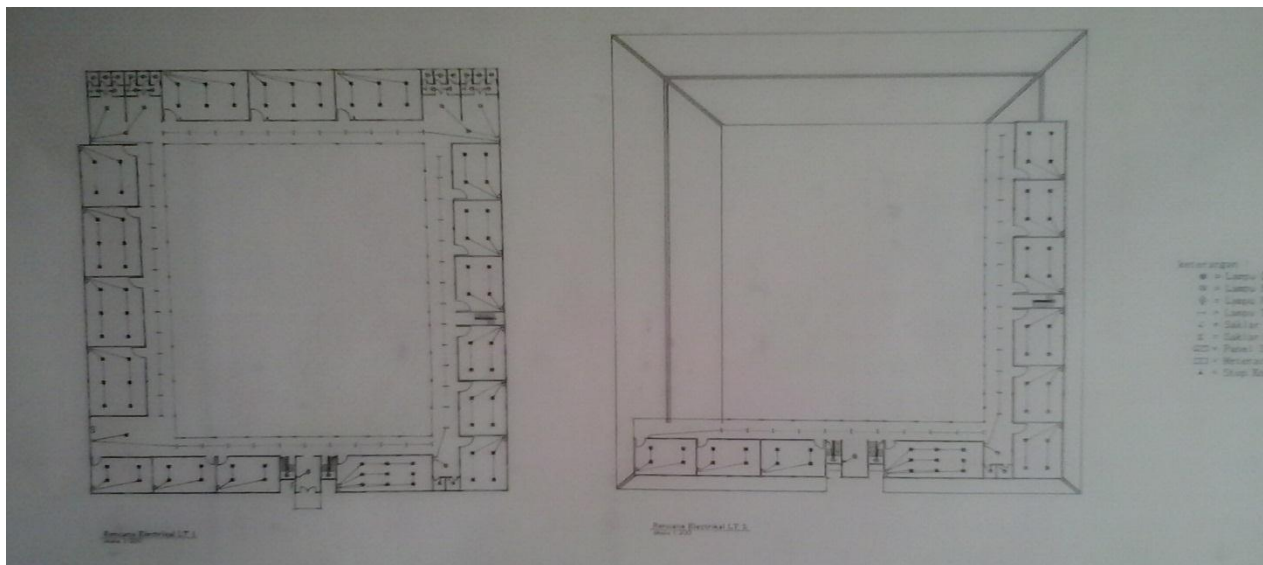
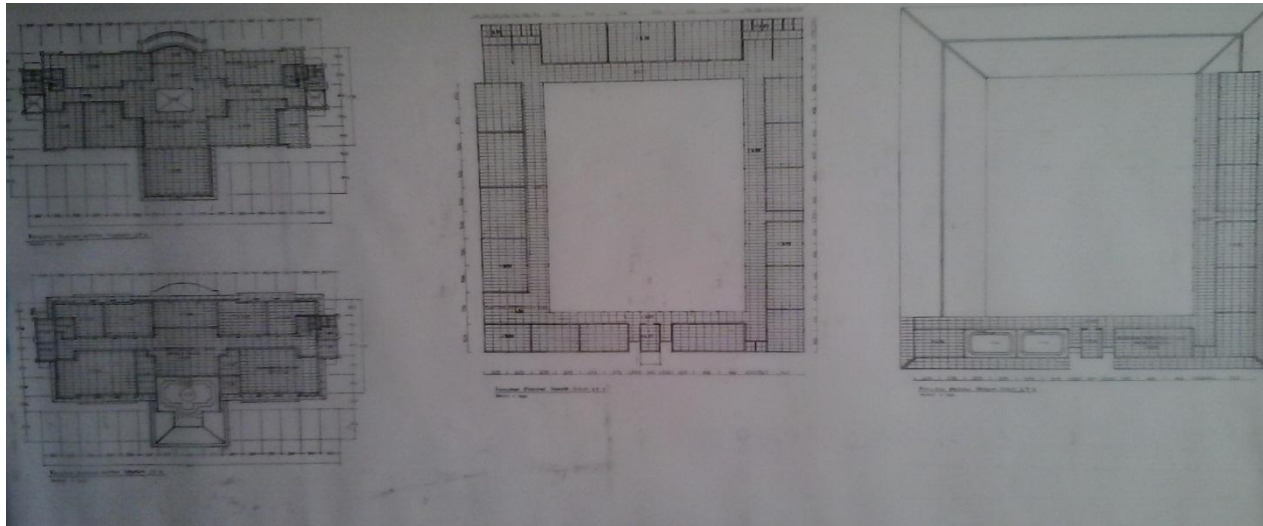

LAMPIRAN 5 : Rencana Kusen

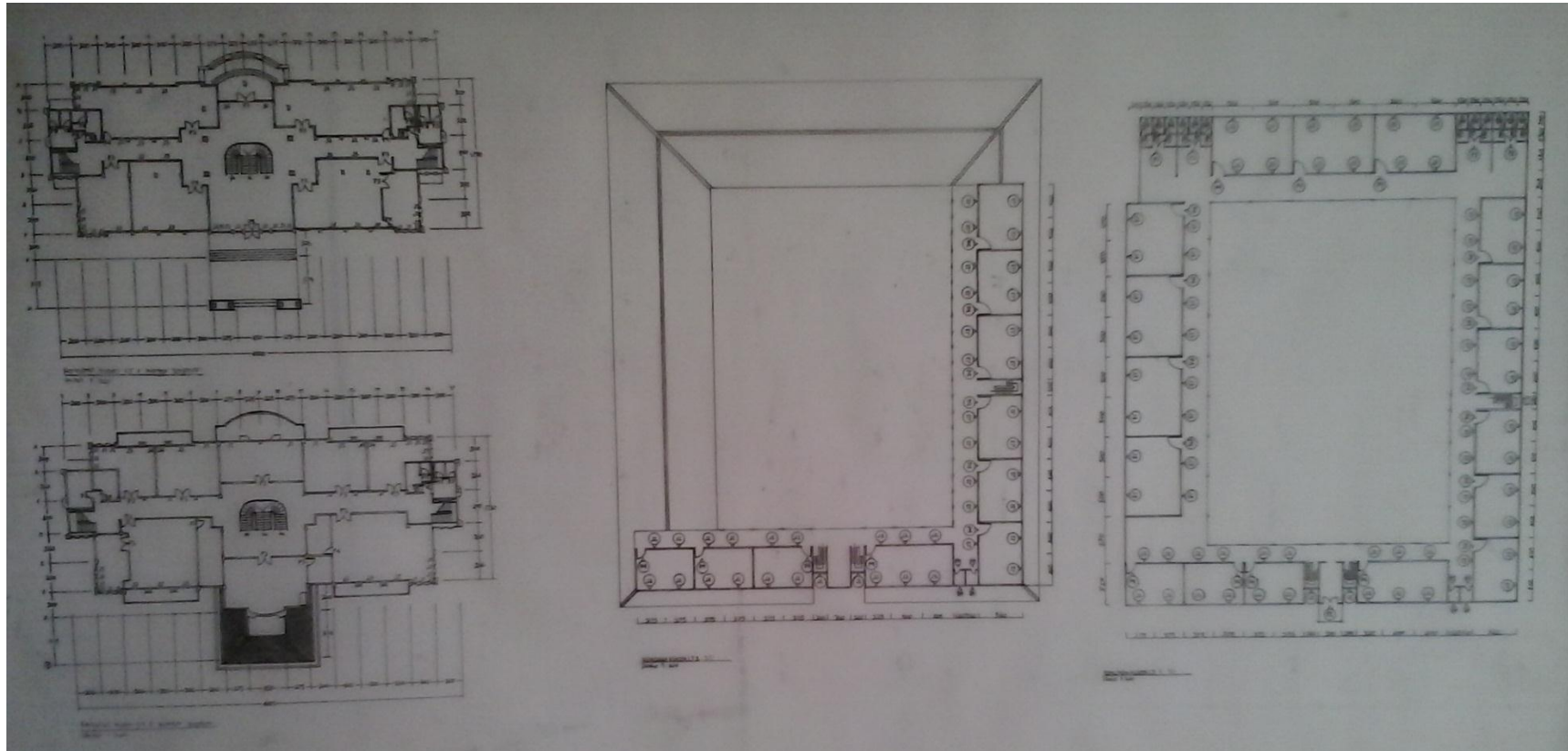

LAMPIRAN 6 : Rencana Pondasi

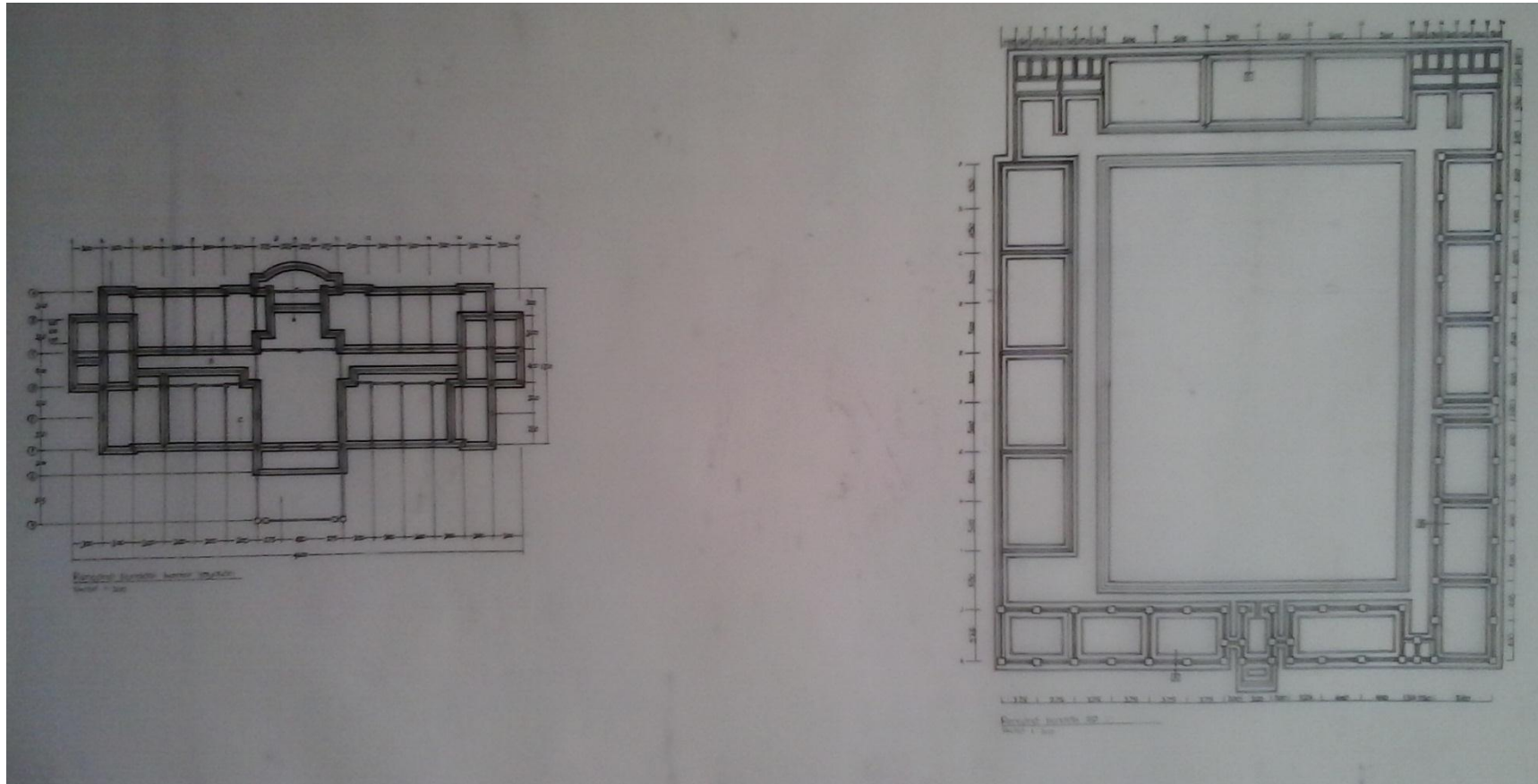

LAMPIRAN 7 : Rencana Utilitas

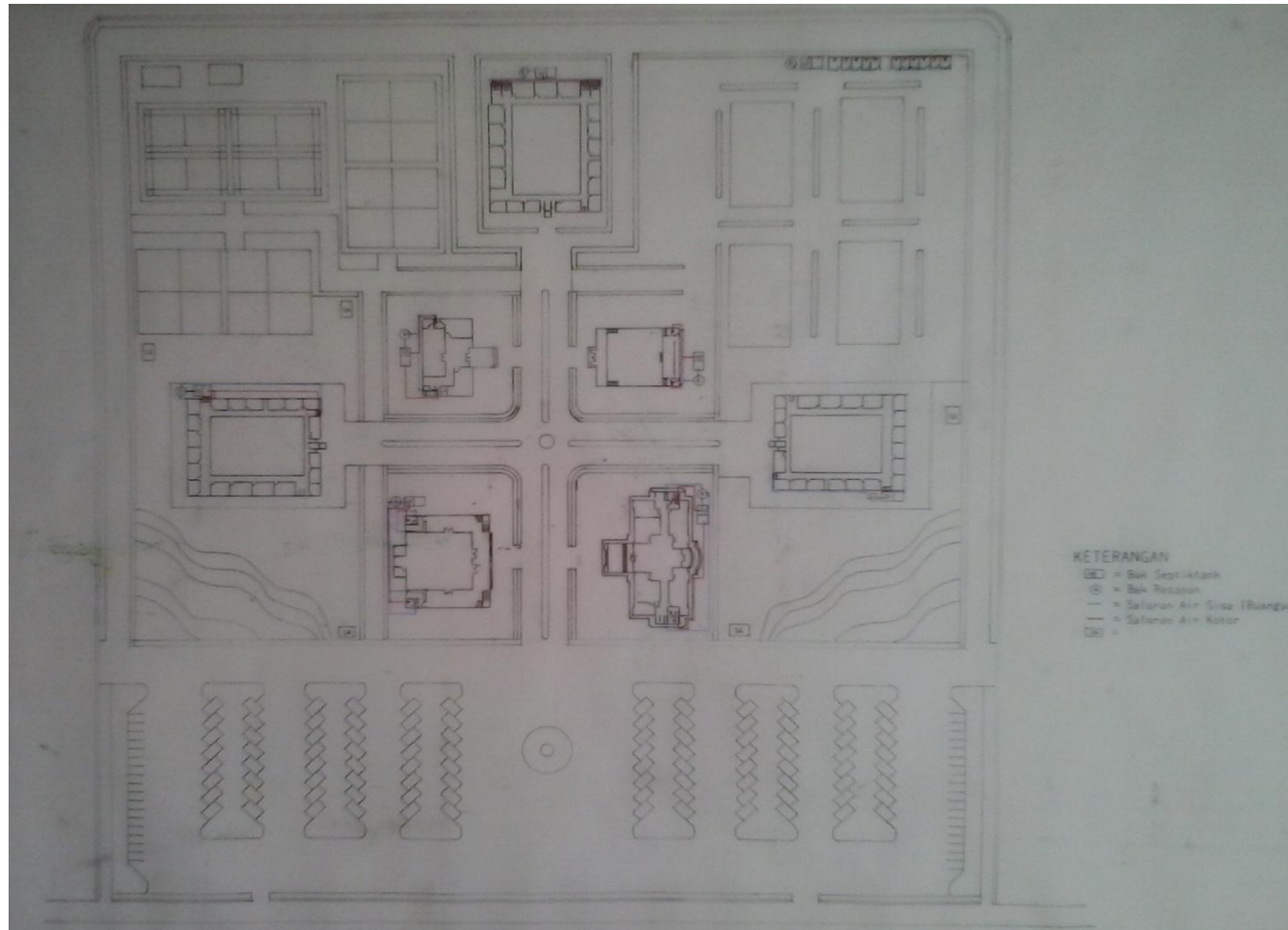

LAMPIRAN 8 : *Detail Kuda-Kuda*

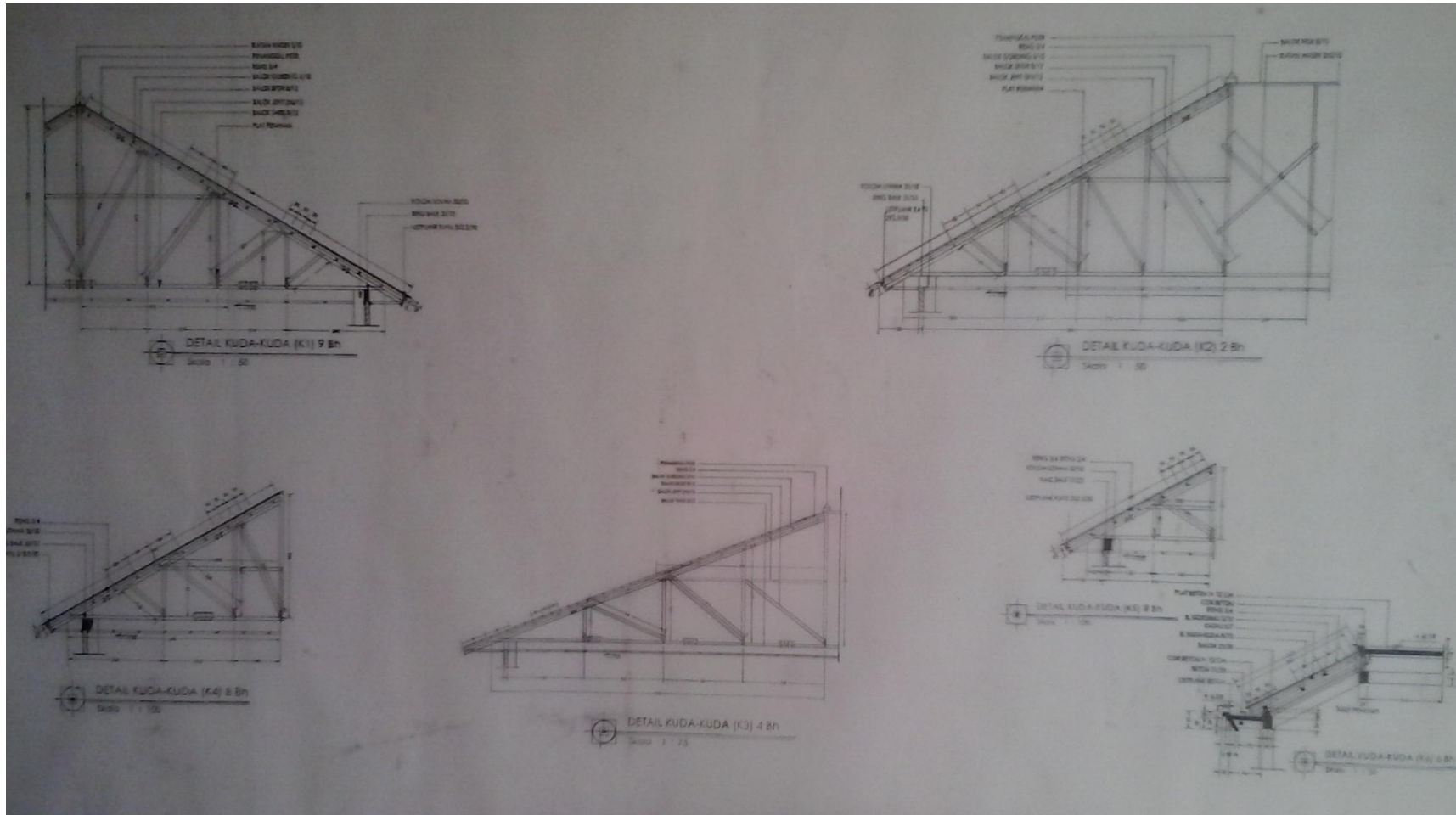

LAMPIRAN 9 : *Detail Kusen*

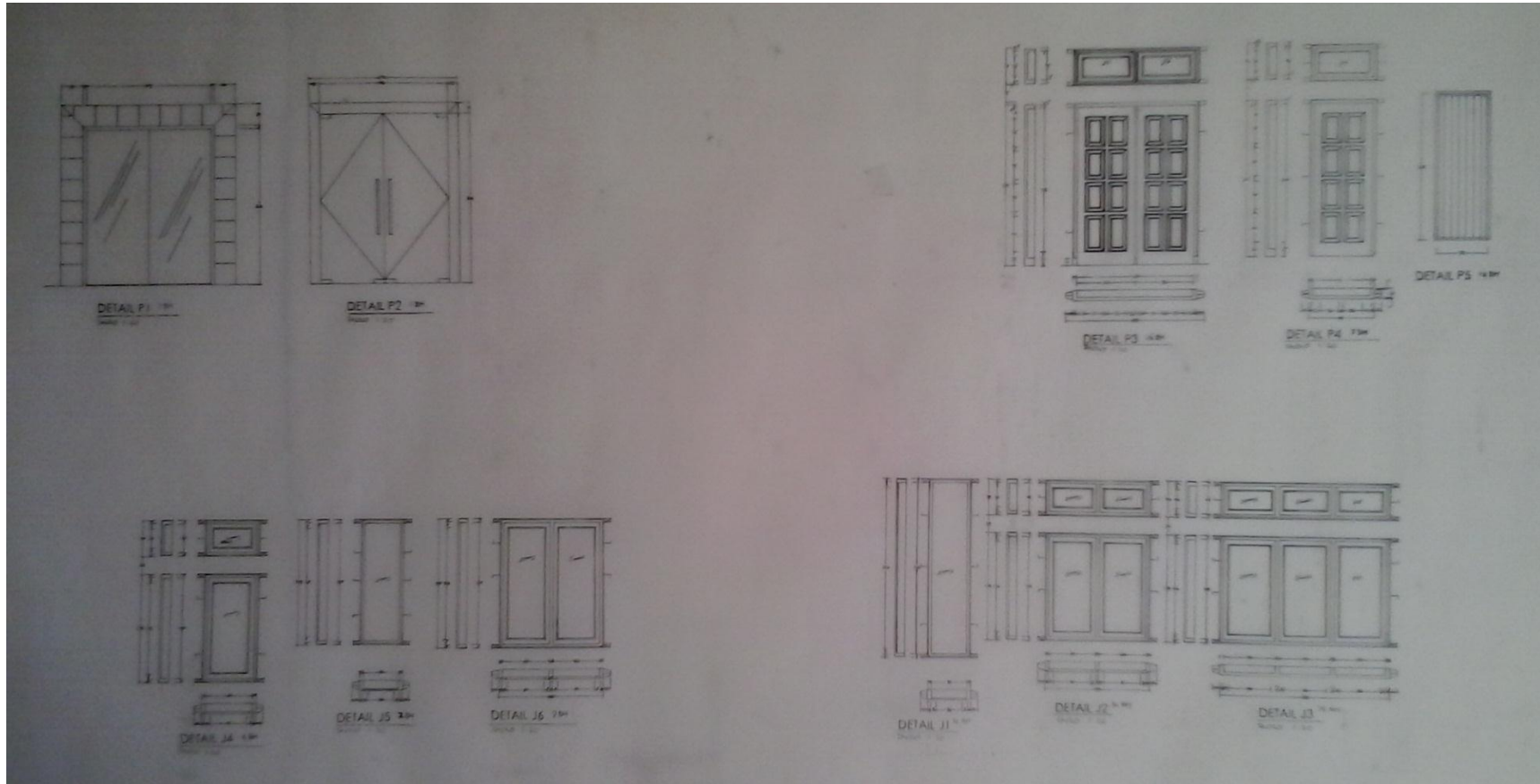

LAMPIRAN 10 : *Detail Pondasi dan Detail Plafond*

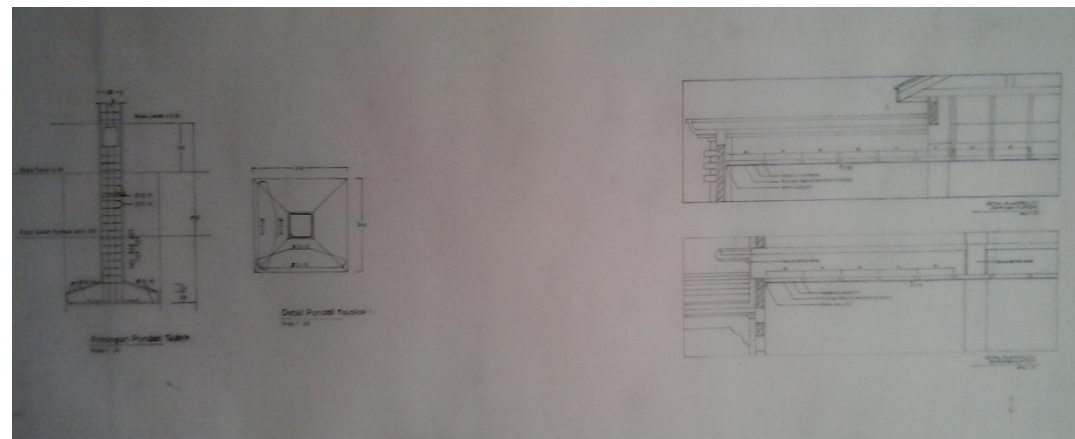
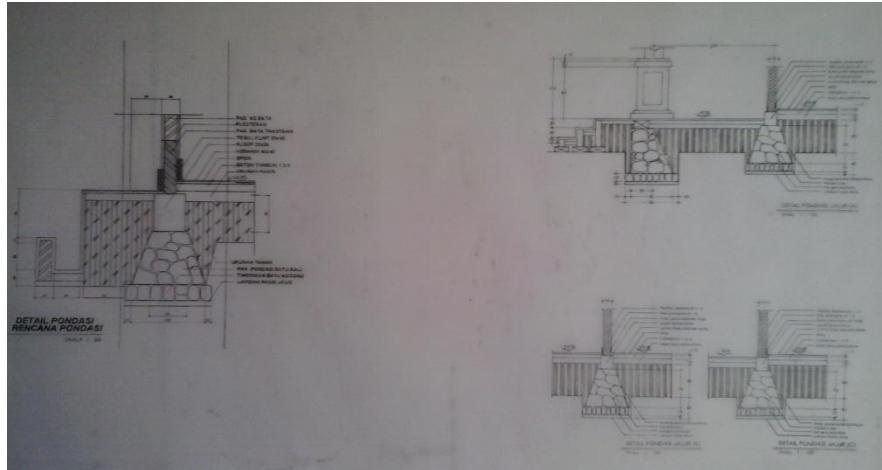

LAMPIRAN 11 : *Detail Tangga*

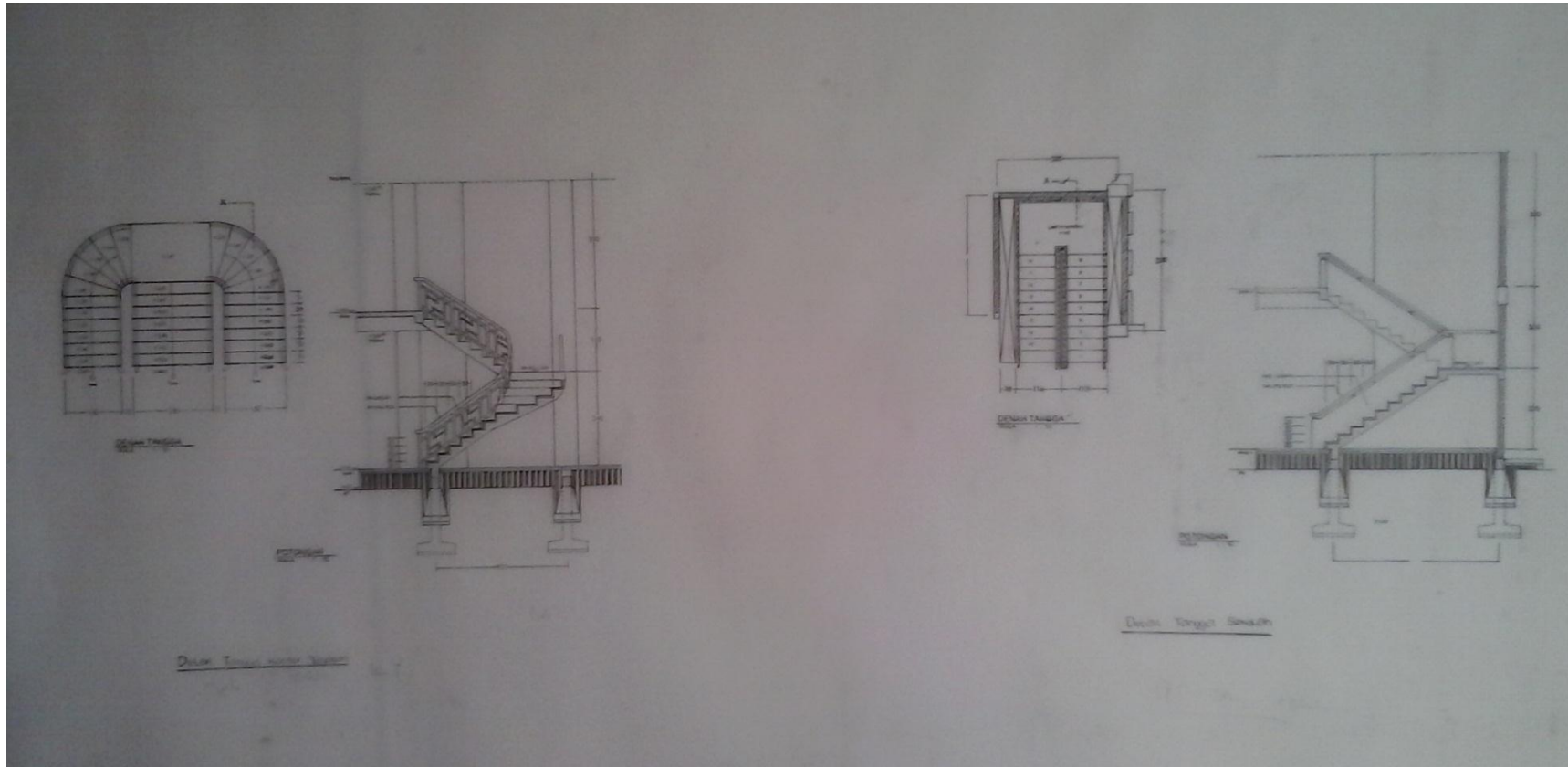

LAMPIRAN 12 : *Detail KM/WC*

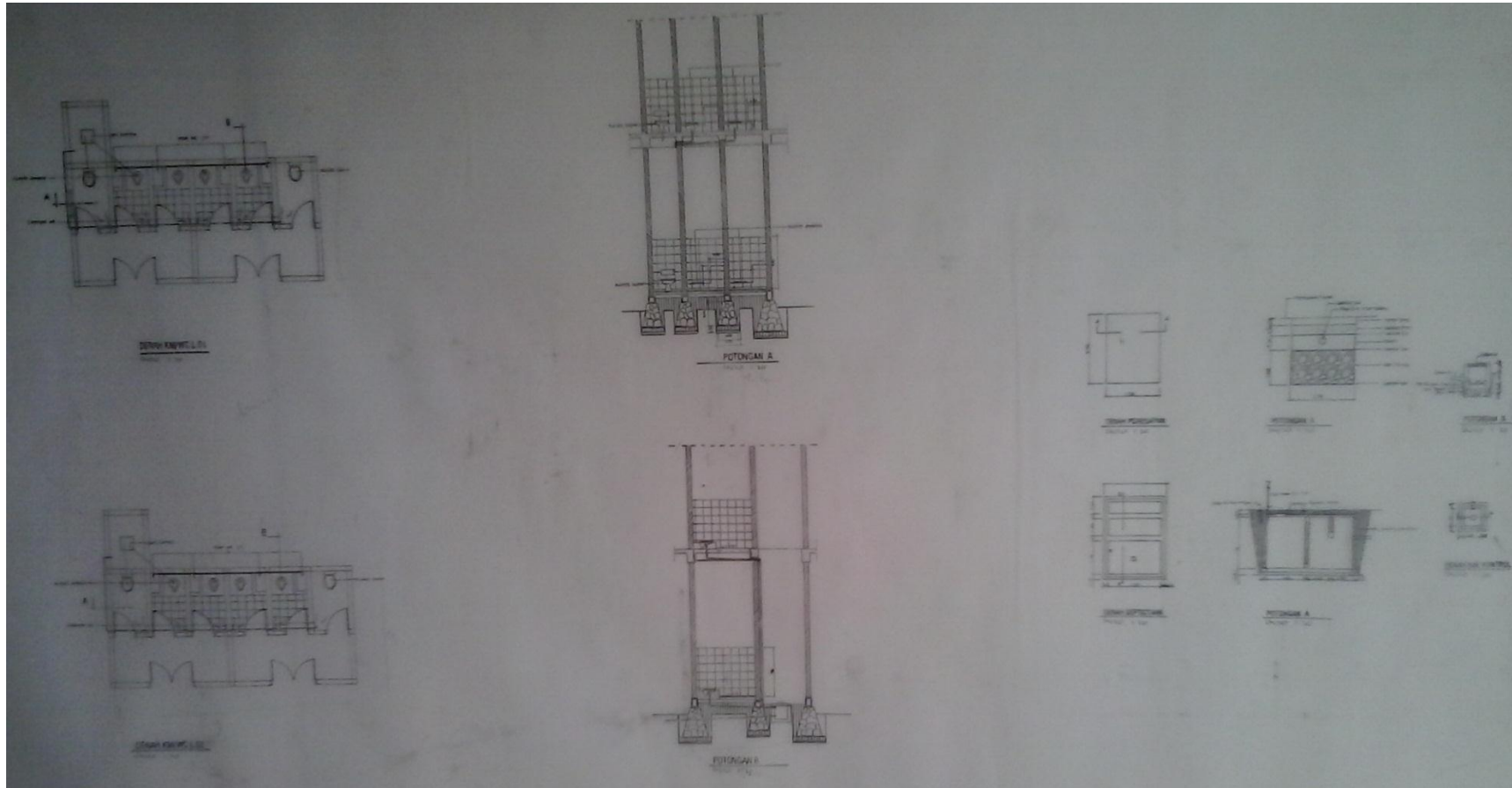

LAMPIRAN 13 : *Rencana dan Detail Khusus*

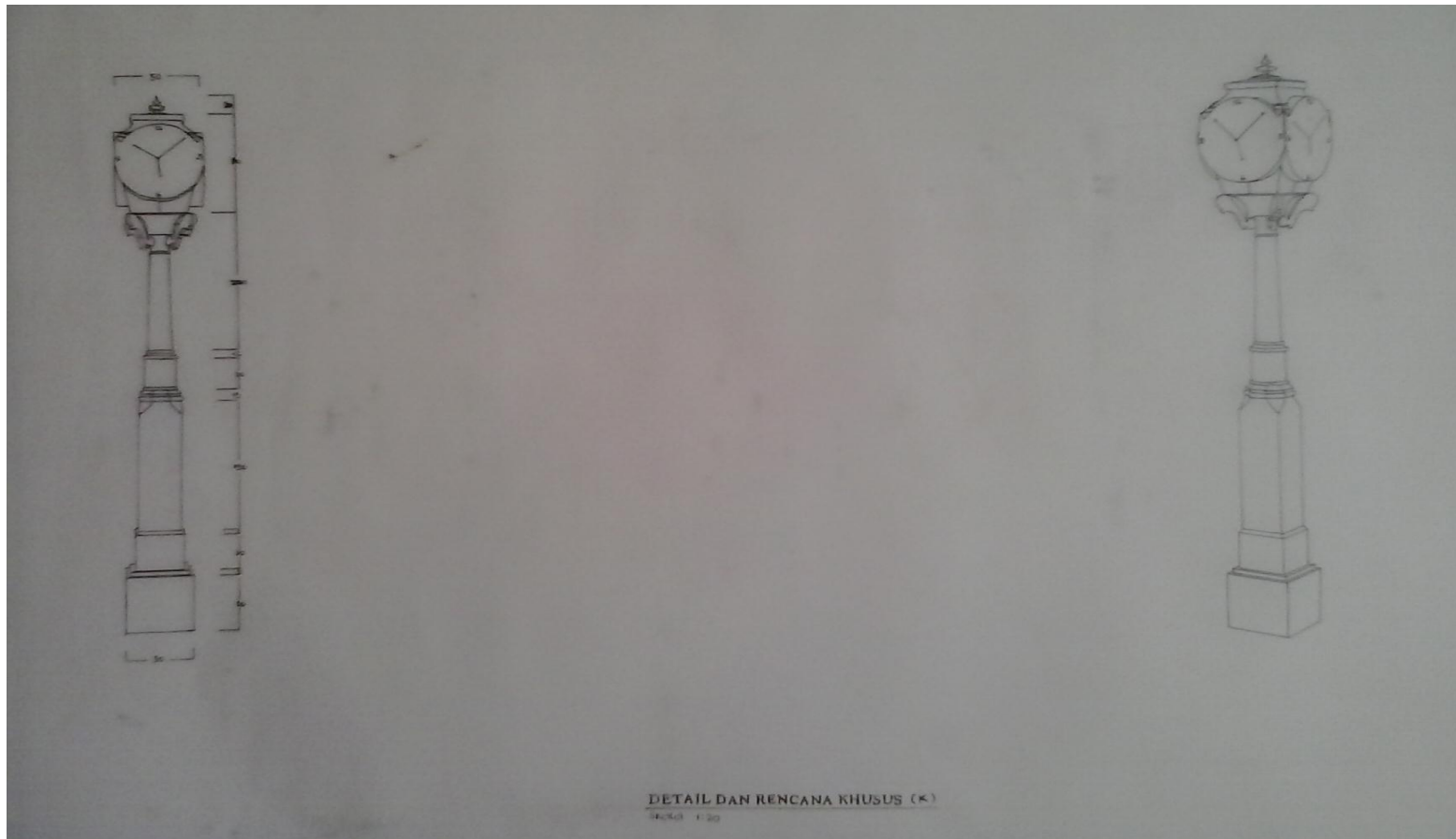

LAMPIRAN 14 : Perspektif Interior

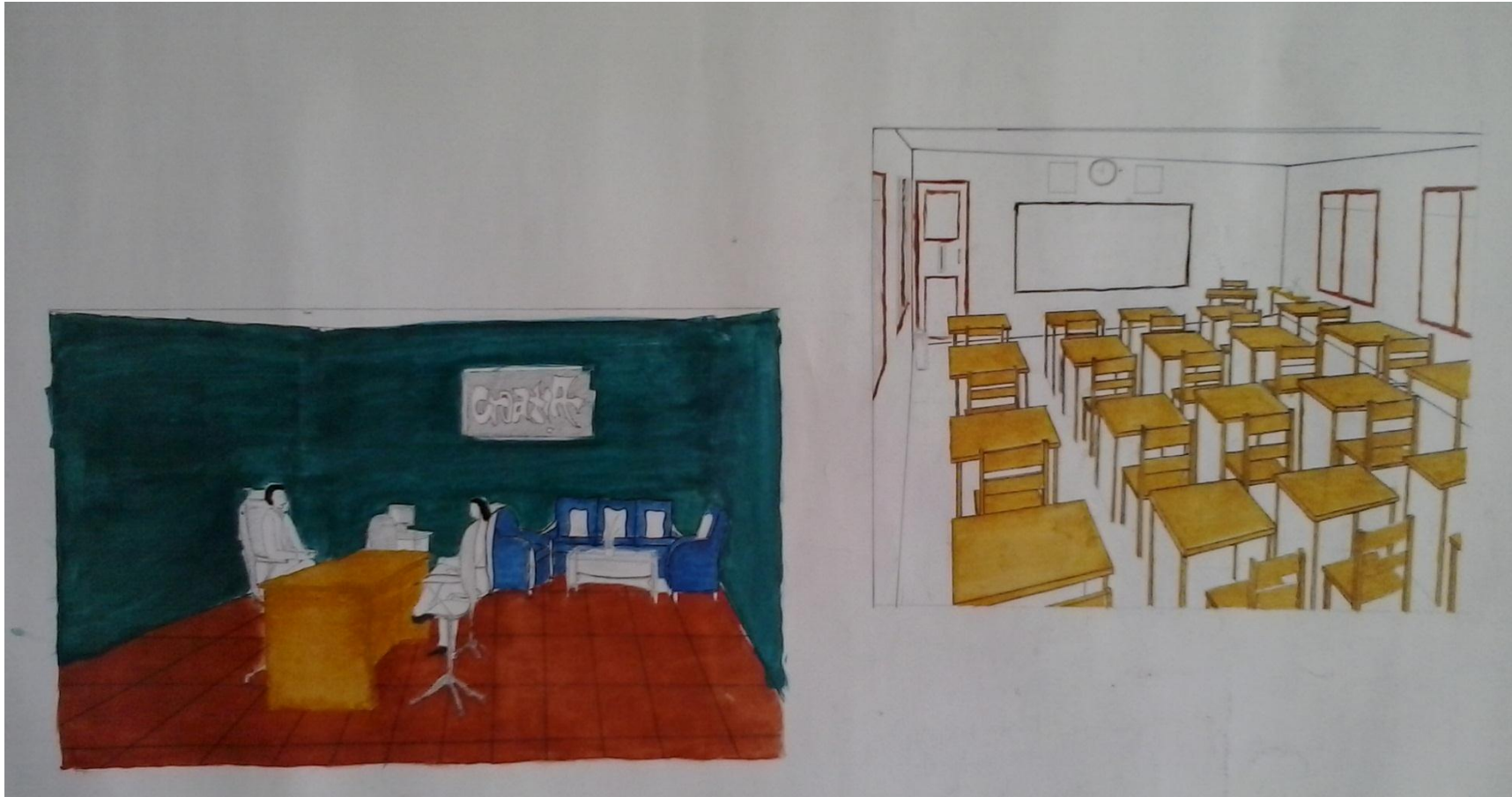

LAMPIRAN 15 : Perspektif Exterior



LAMPIRAN 16 : Maket

