BAB V

PENUTUP

5.1 Kesimpulan

Berdasarkan pembahasan pada Bab sebelumnya maka pada bagian ini peneliti dapat menarik kesimpulan sebagai berikut:

1. *"Budaya Molihut"* pada masyarakat di Desa Biontong Kecamatan Bolangitang Timur Kabupaten Bolaang Mongondow Utara tampak pada berbagai bidang kehidupan terutama dalam bidang ekonomi dan sosial budaya.
2. Beberapa model sistem*"Budaya Molihut"* dalam kehidupan masyarakat di Desa Biontong 1 yang sudah mulai tergeser dan dipengaruhi oleh budaya dari laur dan adanya modernisasi.
3. Faktor-faktor yang menyebabkan terjadinya pergeseran nilai *"Budaya Molihut"* disebabkan oleh lemahnya sitem adat, faktor ekonomi, faktor teknologi, dan proses modernisasi, sistim sewa, globalisasi, dan rendahnya tingkat pemahaman masyarakat terhadap nilai budaya.

5.2 Saran

Atas dasar hasil penelitian dan kesimpulan di atas maka dapoat dikemukakan beberapa saran sebagai berikut:

1. Generasi mudah sebagai pewaris sepantasnya harus mengetahui, menjaga, mengenali dan melestarikan nilai-nilai budaya lokal khususnya nilai *"Budaya Molihut"* yang merupakan cirri khas atau kebiasaan masyarakat Desa Biontong 1.

2. Pemerintah Desa, Kecamatan, dan Kabupaten bahkan lembaga-lembaga sosial, kiranya dapat memberikan motifasi, pencerahan, dan pelestarian kembali terhadap masyarakat akan pentingnya budaya lokal dan kehidupan sosial masyarakat khususnya *"Budaya Molihut".*
3. Pada umumnya masyarakat harus lebih selektif dalam menerima budaya dari luar dan harus aktid dalam menjaga dan melestarikan budaya lokal.

Bagan 3.6.1 Diagram Alir Penelitian

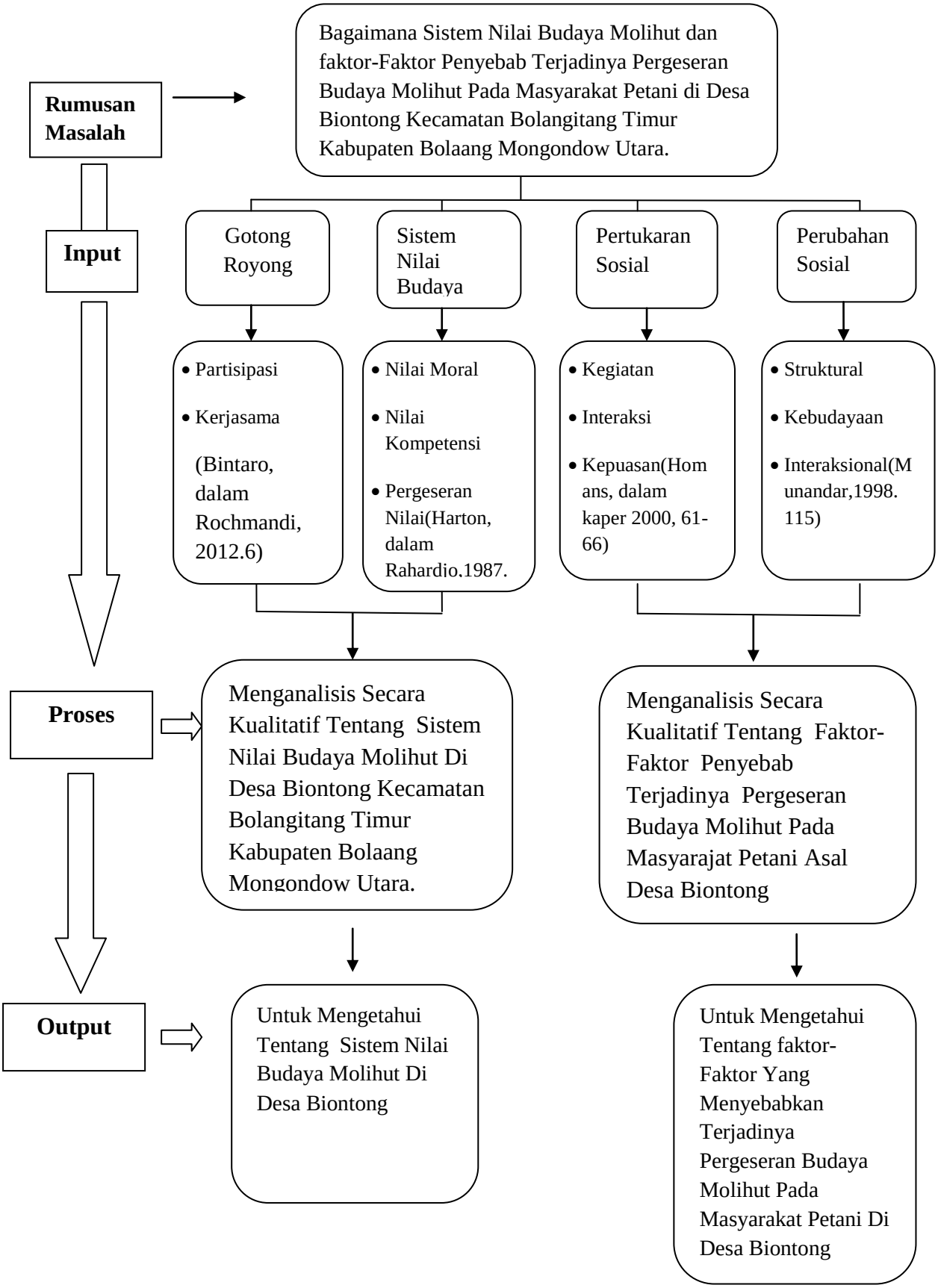

DAFTAR PUSTAKA

BUKU

Arif Subyantoro & FX Suwarto. (2007) *Metode & teknik penelitian sosial*. Yokyakarta. Cv andi Offset

B. Nasution, (1988). *Metode Penelitian Naturalistik Kualitatif*, Tarsito, Bandung.

B. Rudito, dan M. Famiola, (2013) *Social Maping – Metode Pemetaan Sosial: Teknik Memahami Suatu Masyarakat atau Komuniti*, Rekayasa Sains, Bandung.

Claude Levi-Strauss, *The Elementary of Structures of Kinship*, Beacon Press, 1969

Datunsolang Hamdan, Ointoe E Reiner. (2012). *Budaya Dan Tata Adat Bolaang Mongondow Utara (Bintauna Dan Kaidipang Besar).* Manado: Penerbit, Yayasan Serat Manado.

Jenks, Chris. (2013). *Culture Studi Kebudayaan*. Yogyakarta : penerbit, Pustaka Pelajar.

Koentjaraningrat. **(**2008). *Manusia dan Kebudayaan di Indonesia*, Djambatan: Jakarta.

Lubis Y Akhyar, (2014). Postmodernisme Teori dan Metode. Jakarta: PT RajaGrafindo Persada.

Nasution Zulkarnain, (2009) *Solidaritas Sosial Partisipasi masyarakat Desa Transisi.* Malang : KDT.

Nasution, Zulkarnain. (2009). *Solidaritas Sosial Dan Partisipasi Masyarakat Desa Transisi.* Malang : Umm Press.

Rahardjo, (2010). *Pengantar Sosiologi PeDesaan dan Pertanian.* Yogyakarta : Gaja Mada University Press.

Sharan B. Merriam, dkk. (2002). *Qualitative Research in Practice*. CA: Josey-Bass, San Fransisco.

Soelaiman M Monandar. (1998). *Dinamika Masyarakat Transisi*. Yogyakarta: Pustaka Pelajar.

Yayuk Yuliati dan Mangku Purnomo. (2003). *Sosiologi Pedesaan.* Yogyakarta: Lappera Pustaka Utama.

JURNAL

Muslim Asrul.(2013).“Interaksi Sosial dalam Masyarakat Multietnis” Jurnal Diskursus islam, (2013). Volume 1. No.3 Desember: 0126-219X

Nurhalima.(2014).”Upaya Dinas Kebudayaan Pariwisata Pemuda Dan Olaraga Dalam Menyelenggarakan Kegiatan Bidang Kebudayaan Di Kabupaten Nunukan” Jurnal Ilmu Pemerintahan, (2014). Volime 3. No.1 Maret:0000-0000

Nursi Syaikhu M.(2013).”Bentuk Komunikasi Dalam Akulturasi Budaya Di Samarinda” Jurnal Ilmu Komunikasi, (2013). Volume 1. No.2. Fenruari:0000-0000

Pane Arminj.(20011),”Modernisasi Dalam Novel Belenggu” Jurnal Bahasa, Sastra, Dan Budaya, (2011). Volume 1. No.1 Mei: 2088-6020

Rusdiana.(2014),”Interaksi Sosial Pekerja Seks Komersial Lokalisasi Bandang Raya Dengan Masyarakat Kelurahan Mugirejo Kota Samarinda” Jurnal Ilmu Sosiati, (2014). Volume 1. No.1. Juni:0000-0000

Sam Alizar Sifjar. (2014).“Kegagalan Modernisasi Pembangunan Di Indonesia” Jurnal UNIERA, (2014). Volume 3. No.1 Februari: 2086-0404

Subagyo.(2012).“Pengembangan Ilmu Dan tradisi Gotong Royong Dalam Bingkai Konservasi Nilai Budaya” Indonesia Jurnal Of Conservation, (2012). Volume 1. No.1 Juni: 2252-9195

Umar Khairul.(2013), “Pengaruh Kegiatan Ekstrakulikurer Terhadap Prestasi Sains Dan Perilaku Sosial Pelajar” Jurnal Peluang, (2013). Volume 1. No.2. April:2302-5158

INTERNET

Manan, Imbran. (2011). http://dbestboby.blogspot.com/2011/10/pengertian-sistem-nilai-budaya.html Rabu, 14 desember 2014

Koentjaraninggrat. (2013). http://aminiarin.blogspot.com/2013/07/pergeseran-orientasi-nilai-sosial.html Minggu, 14 desember 2014.

SKRIPSI

Humalidi Rukli. *Pergeseran Nilai-Nilai Budaya Motiayo Dalam Kehidupan Sosial Masyarakat Kecamatan Bintauna Kabupaten Bolaang Mongondow Utara,* Jurusan Ilmu Sejarah, Program Studi Pendidikan Sejarah, Fakultas Ilmu Sosial, Universitas Negeri Gorontalo. 2009

Lahasim Nurlan. *Makna dan Nilai Upacara Mompopeja,* Jurusan Sosiologi, Fakultas Ilmu Sosial, Universitas Gorontalo. 2015

Mahmud Irsyad. *Pola Hubungan Sosial dalam Pelayanan Jaminan Kesehatan(Jamkesmas),* jurusan Sosiologi Fakultas Ilmu Sosial dan Ilmu Politik Universitas Hasanudin, Makasar, 2013.

Mamonto Fandri. *Pergeseran Budaya Momioho di desa Olot kecamatan Bolangitang barat kabupaten Bolaang Mongondow utara,* Jurusan Sosiologi, Fakultas Ilmu Sosial, Universitas Negeri Gorontalo. 2014

Meivawati S haryani. *Pertukaran Sosial dalam Pelaksanaan Program Jaminan Kesehatan Masyarakat (Jamkesmas),* Jurusan Sosiologi, Fakultas Ilmu Sosial dan Ilmu Politik, Universitas Sebelas Maret, Surakarta, 2010.

N. Rochmandi. Nilai Budaya Gotong Royong Sebagai *Common Identity* dalam Kehidupan Bertentangan Negara-Negara ASEAN, Jurnal Repository Perpustakaan Universitas Negeri Malang. 2012.

Panurian J roberto, arkanudin, Herlan. *Tari Pingan Dayak Mualang kajian Stuktural Fungsional,* Jurnal. Tesis PMIS_UNTAN_PPS. 2014.

Rahman F Rezki. *Akulturasi nilai Budaya Lokal dalam Kepemimpinan Pemerintahan Di Kota,* Fakultas ilmu Sosial dan Ilmu politik, Universitas Hasanudin Makasar, 2013.

Sofiayana J Roudlotul. *Pola Interaksi Sosial Masyarakat Dengan Waria Dipondok Pesantren Khusus Al-Fatah senin Kamis,* Jurusan Pendidikan Luar Sekola, Fakultas Ilmu Pendidikan, Universitas Negeri Semarang. 2013

Suprihatin Ira. *Perubahan Perilaku Bergotong Royong Masyarakat Sekitar Perusahaan Tambang Batu Bara di Desa Mulawarman Kecamatan Tanggerang, Fakultas Ilmu Sosial, Universitas mulawarman.* 2014.